

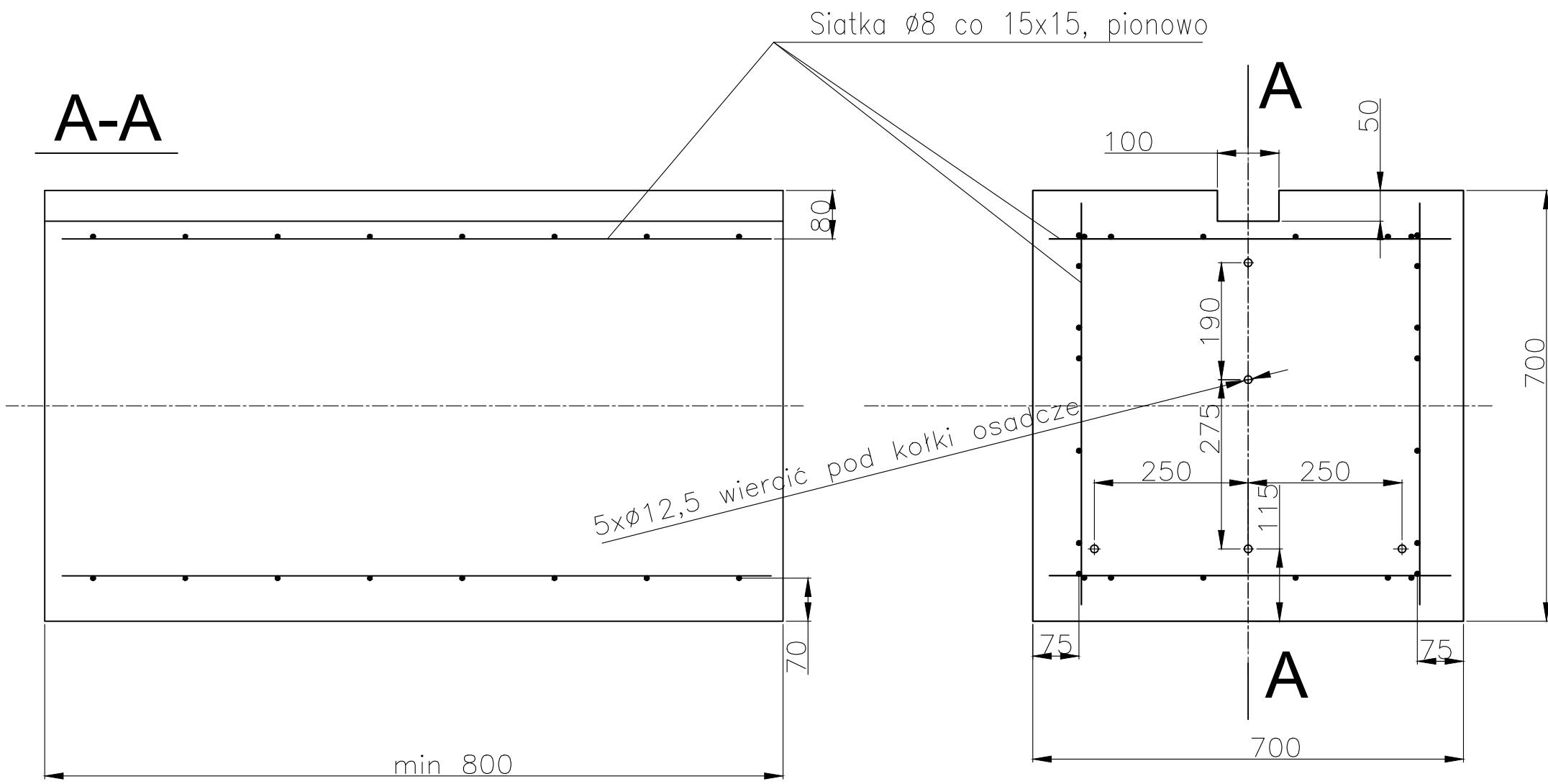



A-A



Beton C20/25
Stal zbrojeniowa A-III
Ø8 - 25kg

Fundament zabezpieczać przed działaniem wód gruntowych przez abizolowanie

<u>wzrositor</u>		Zespół Opieki Zdrowotnej "Szpitala Powiatowego" w Sochaczewie ul. Batalionów Chłopskich 3/7 96-500 Sochaczew			
<u>projektant</u>		 ATRUM pracownia architektoniczna s.c		Grzegorz Janiszewski, Piotr Adach, Maciej Kądzielewski 93-571 Łódź, ul. Ptasia 5/10, tel. 0-42 637 36 15 www.atrium.lodz.pl	
<u>stadium projektu</u>					
<u>branża</u>					
Elektryczna					
<u>zadanie</u>					
<u>Projektant</u>		mgr inż. Stanisław Ćwirko-Godycki nr upr. 239/01/WŁ		 Podpis	
<u>Sprawdzający</u>		mgr inż. Piotr Gajderowicz nr upr. LUB/0084/PWOWE/11		 Podpis	
<u>Nazwa i Adres obiektu budowlanego:</u>					
PRZEBUDOWA ISTNIEJĄCEGO ŁĄDOWISKA DLA ŚMIGŁOWCÓW I DOSTOSOWANIE DO OBOWIAZUJĄCYCH PRZEPISÓW 96-500 SOCHACZEW ul. Batalionów Chłopskich Obr. 0006 Dz. nr ewid. 81/4, 89/4, 109/5 Tytuł rysunku					
FUNDAMENT POD PROJEKTOR LHAPI					
Nr identyfikacyjny dokumentu				Nr rewizji	
88_IE.L.02				01	
Data				Arkusz	
12.2023				1/1	